



FLORANANDA IND. E COM. DE COSMÉTICOS E PRODUTOS NATURAIS LTDA ME
Rua Elias Bichara Tabbal, 736. Jd. América - Jaú, SP
CEP:17210-680 | Indústria Brasileira
+55 (14) 34160822 SAC: sac@bioessencia.com.br
www.bioessencia.com.br @bio_essencia

CERTIFICADO DE ANÁLISE

Óleo essencial de Eucalipto Globulus Orgânico (*Eucalyptus globulus*)

LOTE	230402/O
DATA DE VALIDADE	08/2025
DATA DE FABRICAÇÃO	08/2022
ORIGEM	BRASIL
MÉTODO DE EXTRAÇÃO	DESTILAÇÃO POR ARRASTE A VAPOR DAS FOLHAS
RESULTADO	APROVADO

TESTE	ESPECIFICAÇÕES	RESULTADOS
ASPECTO	LÍQUIDO LÍMPIDO	OK
COR	INCOLOR	OK
ODOR	CARACTERÍSTICO	OK
DENSIDADE (20°C)	0,908 - 0,916	0,914
ÍNDICE DE REFRAÇÃO (20°C)	1,459 - 1,462	1,460
ROTAÇÃO ÓPTICA (20°C)	-5,0 - +5,0°	+3.0°

Armazenar em local seco, longe de umidade e do calor, protegido da luz, em recipiente original bem vedado.

Não contem OGM, nem foi utilizado para teste em animais.

Produto 100% puro, isento de solvente e diluente.

Segundo

RDC 481/99, não suscetível à contaminação microbiológica.

Responsável Técnica: Gorete Vieira de Souza - CRQ 044100922



Produto certificado pelo IBD.



FLORANANDA IND. E COM. DE COSMÉTICOS E PRODUTOS NATURAIS LTDA ME
 Rua Elias Bichara Tabbal, 736. Jd. América - Jaú, SP
 CEP:17210-680 | Indústria Brasileira
 +55 (14) 34160822 SAC: sac@bioessencia.com.br
 www.bioessencia.com.br @bio_essencia

Este documento apresenta uma cópia idêntica da cromatografia disponibilizada pelo fornecedor.

CROMATOGRAFIA

Óleo essencial de Eucalipto Globulus Orgânico (*Eucalyptus globulus*)

Lote: 230402/O

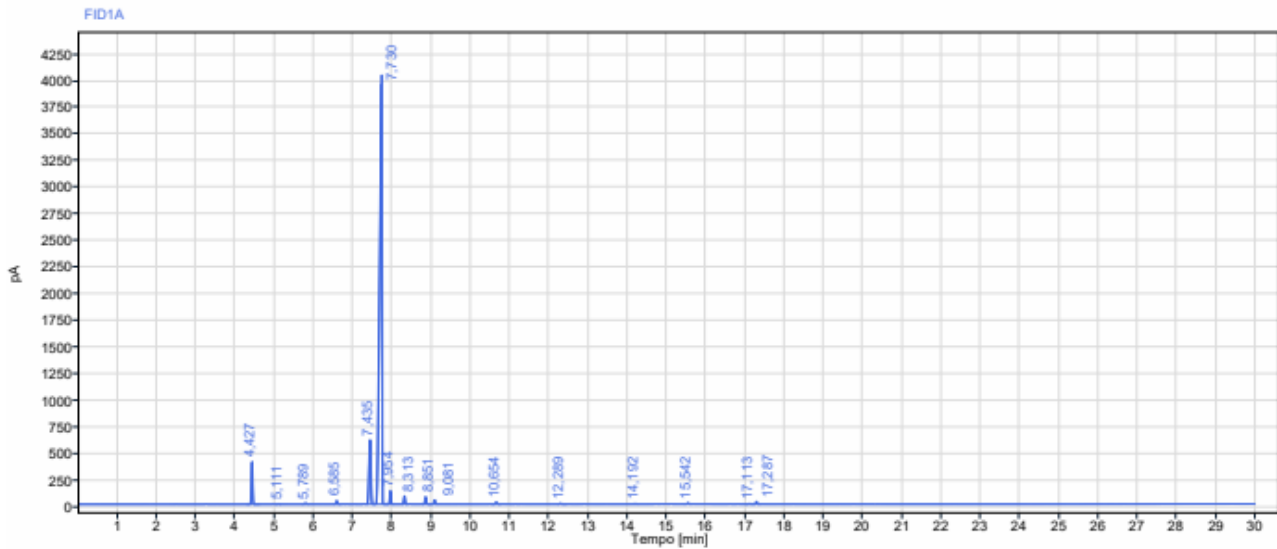

Sinal:		FID1A					
RT [min]	Tipo	Largura [min]	Área	Altura	Área%	Nome	
4,427	BB	0,33	824,63	399,02	3,76	Alfa Pineno	
5,111	BB	0,12	8,74	3,95	0,04		
5,789	BB	0,14	25,34	11,10	0,12		
6,585	BB	0,15	70,47	32,70	0,34	Beta Pineno	
7,435	BB	0,21	1983,18	605,37	7,83	Limoneno	
7,730	BB	0,33	17052,73	4047,19	81,83	Cineol	
7,954	BB	0,14	265,23	126,25	1,27		
8,313	BB	0,14	167,62	77,81	0,81		
8,851	BB	0,21	160,04	69,81	0,77		
9,081	BB	0,13	87,36	38,91	0,42	Gama Terpineno	
10,654	BB	0,22	46,44	18,92	0,22	Paracimene	
12,289	BB	0,21	18,63	7,39	0,09		
14,192	BB	0,11	10,67	4,73	0,05		



FLORANANDA IND. E COM. DE COSMÉTICOS E PRODUTOS NATURAIS LTDA ME
Rua Elias Bichara Tabbal, 736. Jd. América - Jaú, SP
CEP:17210-680 | Indústria Brasileira
+55 (14) 34160822 SAC: sac@bioessencia.com.br
www.bioessencia.com.br @bio_essencia

Este documento apresenta uma cópia idêntica da cromatografia disponibilizada pelo fornecedor.

RT [min]	Tipo	Largura [min]	Área	Altura	Área%	Nome
15,542	BB	0,17	26,53	10,35	0,13	
17,113	BB	0,17	10,86	4,34	0,05	
17,287	BB	0,18	56,07	23,21	2,82	Alfa Terpineol
		Soma	20814,54			